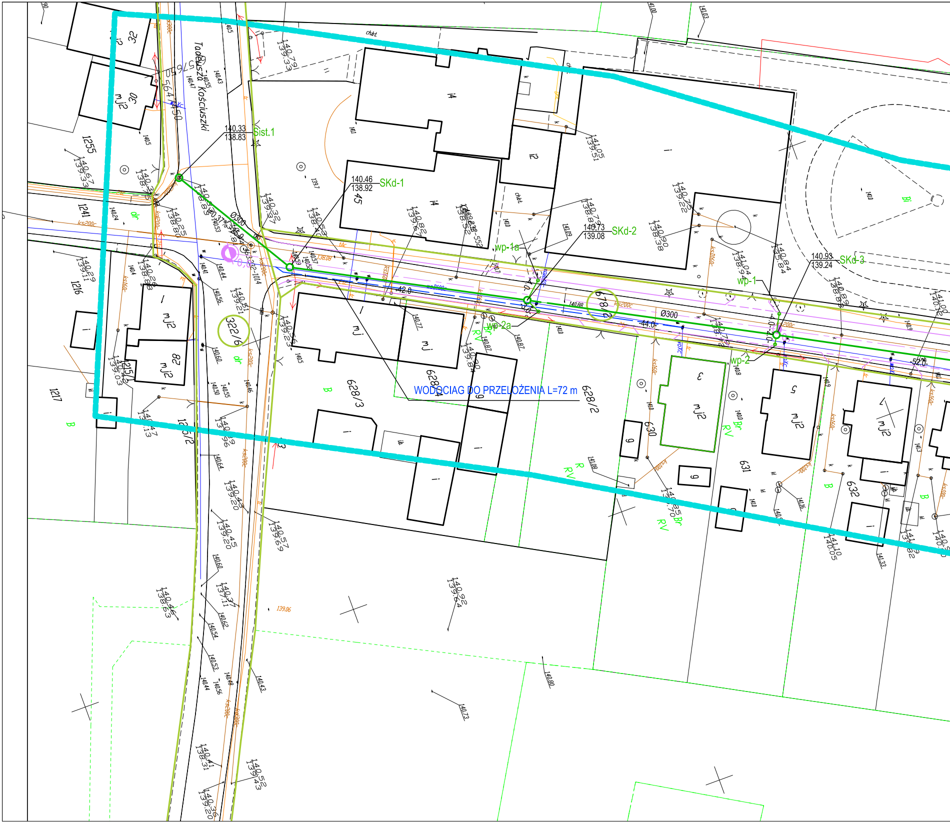

Tadeusza Kościuszki
WODOCIĄG DO PRZEŁOŻENIA L=72 m
Sist.1
140.33
138.83
SKd-1
140.46
138.92
SKd-2
140.73
139.08
SKd-3
140.93
139.24
wp-1a
wp-1
wp-2
wp-2a
Ø300
-42.0-
-44.0-
-52.0-
628/3
628/4
628/2
630
631
632
322/6
678/2
1255
1241
1216
1217
1215/2
mj2
mj
i4
i2
chbt
ks200c
ks160c
B
RV
Br
R

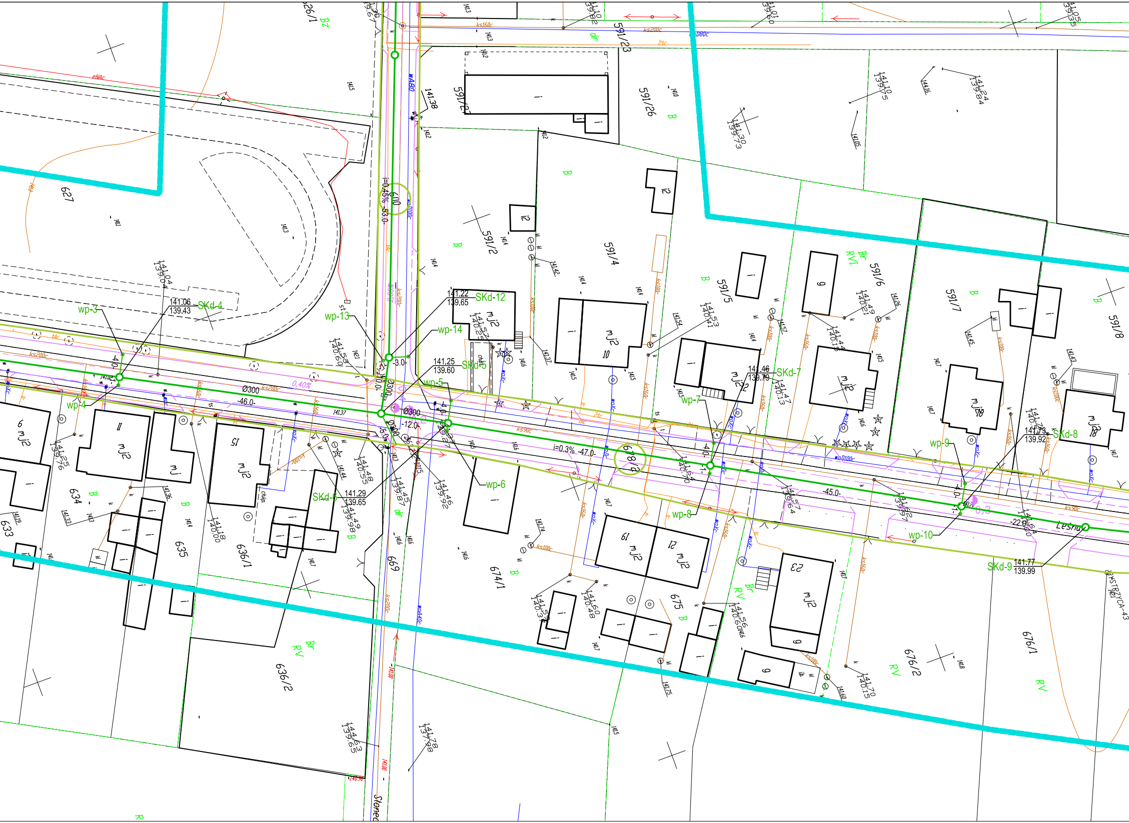

626/1
627
591/23
591/26
591/2
591/4
591/5
591/6
591/7
591/8
633
634
635
636/1
636/2
669
674/1
675
676/1
676/2
678/2
600
wp-3
wp-4
wp-5
wp-6
wp-7
wp-8
wp-9
wp-10
wp-13
wp-14
SKd-4
SKd-5
SKd-6
SKd-7
SKd-8
SKd-9
SKd-12
141.06
139.43
141.22
139.65
141.25
139.60
141.29
139.65
141.46
139.79
141.73
139.92
141.77
139.99
Ø300
-46.0-
-47.0-
-45.0-
-22.9-
-12.0-
-3.0-
-5.0-
i=0.45% -53.0-
i=0.3%
0,40%
Leśna
Słonec
KSTRZYCA-43
B
Bz
Br
RV
RVI
dr
mj2
mj
i2
ks200c
ks160c
ks100c
ks90c
wA80
wD100c
eNAc
2tc

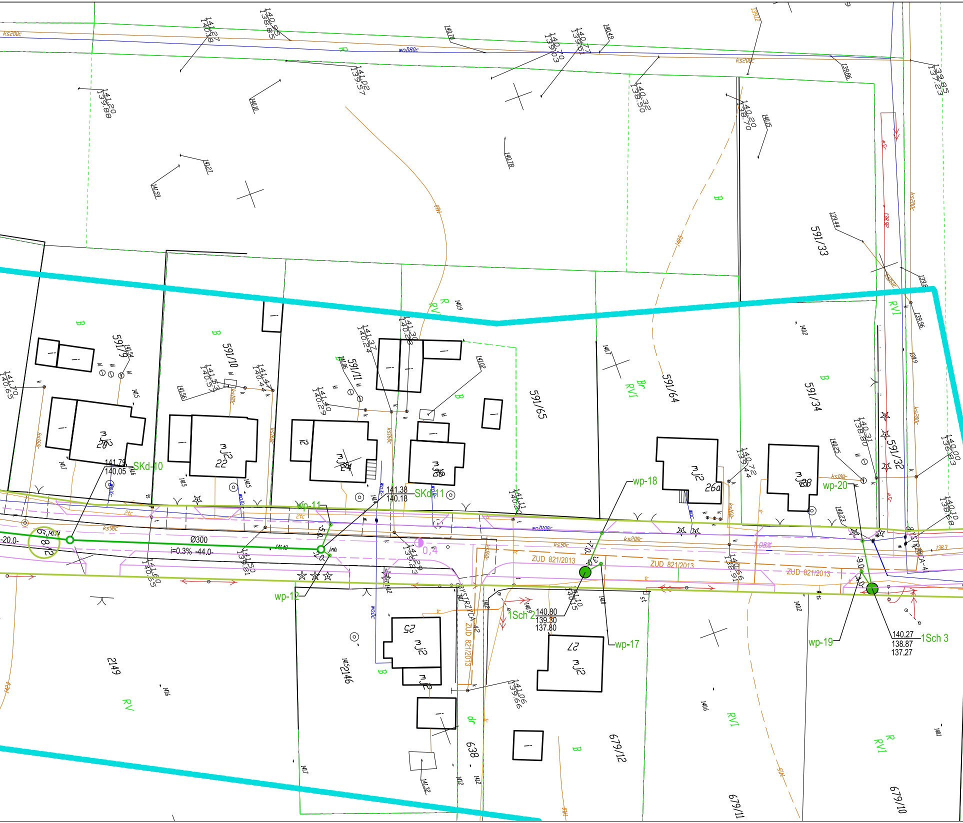

ks200c
woD80c
591/9
591/10
591/11
591/65
591/64
591/34
591/33
591/32
2149
2146
638
679/12
679/11
679/10
B
R
RV
RVI
Br
mj2 20
mj2 22
mj2 24
mj2 26
mj2 26a
mj2 28
mj2 25
mj2 27
141.79
140.05
SKd-10
141.38
140.18
SKd-11
wp-11
wp-12
wp-17
wp-18
wp-19
wp-20
-20.0-
Ø300
i=0.3% -44.0-
ZUD 821/2013
1Sch 2
140.80
139.30
137.80
140.27
138.87
137.27
1Sch 3
ks90c
ks160c
ks100c
1.08%

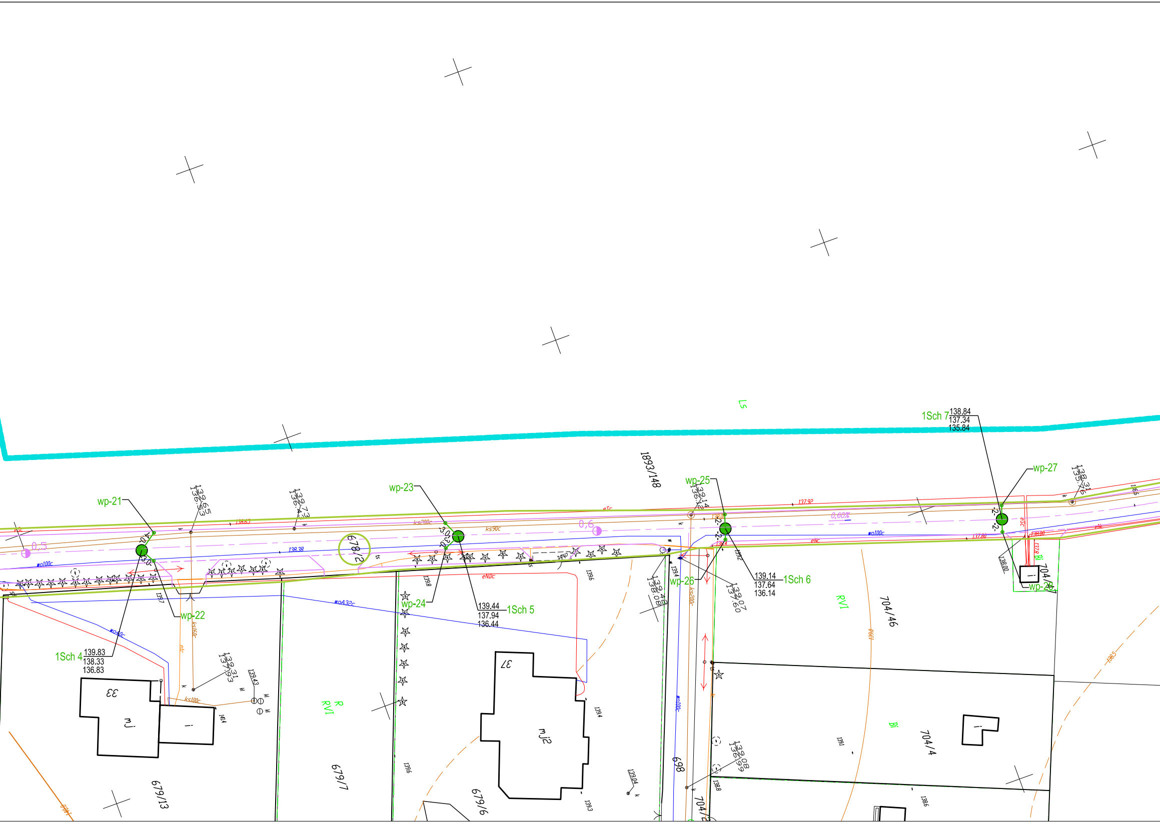
Ls
1893/148
1Sch 7 138.84 137.34 135.84
wp-27
wp-25
wp-23
wp-21
0,5
0,6
0,60%
678/2
139.65 136.53
139.73 136.41
137.92
136.65
138.38
ks200c
ks90c
wo100c
eNIc
woA32c
ks100c
wp-26
1Sch 6 139.14 137.64 136.14
wp-24
1Sch 5 139.44 137.94 136.44
wp-22
1Sch 4 139.83 138.33 136.83
139.31 137.93
139.43
139.07 137.60
139.40 138.08
138.00
704/47
wp-28
RVI
704/46
R
RVI
Bi
704/4
33
mj
37
mj2
679/13
679/7
679/6
698
704/2
139.08 136.99
139.04
138.31 135.76

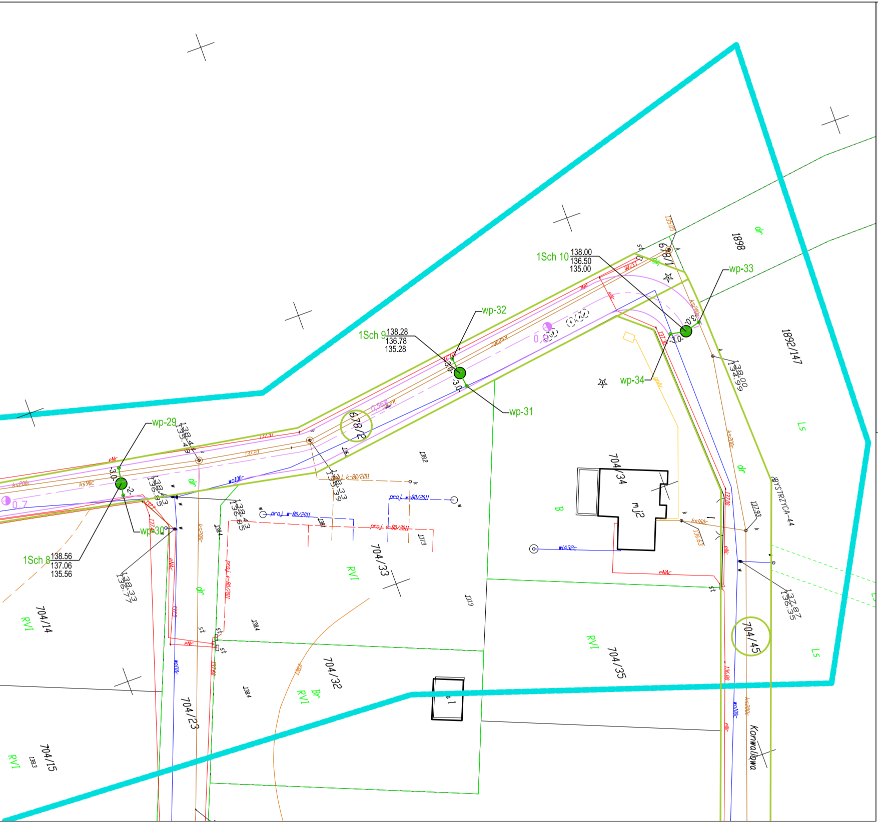
1Sch 10
138.00
136.50
135.00
wp-33
1Sch 9
138.28
136.78
135.28
wp-32
wp-31
wp-34
wp-29
1Sch 8
138.56
137.06
135.56
wp-30
1898
678/1
1892/147
678/2
704/34
mj2
704/33
704/32
704/35
704/45
704/14
704/15
704/23
BYSTRZYCA-44
Konwaliowa
RVI
LS
dr
B
Br

Województwo: dolnośląskie
Powiat: oława
Jednostka ewidencyjna: Oława 021504_2
Obręb: Bystrzyca 0002
Działka: 600, 678/2

MAPA DO CELÓW PROJEKTOWYCH

SKALA 1:500
Sekcje mapy: 6.145.15.14.4.1; 6.145.15.14.2.3; 6.145.15.14.2.1; 6.145.15.09.4.3; 6.145.15.09.4.1
Układ współrzędnych PUWG 2000
Poziom odniesienia Kronsztadt 86
GK.6640.992.2016
Arkusz nr 1

LEGENDA:

🟩	PROJ. KANALIZACJA DESZCZOWA
🟪	KONTUR PROJEKTOWANEJ DROGI
● Sch 1	STUDNIA CHŁONNA
○	WPUST ULICZNY
🟩	PROJ. KANALIZACJA DESZCZOWA
🟧	ISTNIEJĄCA KS
🟦	ISTNIEJĄCY WODCIAG
🟨	ISTNIEJĄCY KABEL TELEKOMUNIKACYJNY
🟥	ISTNIEJĄCY KABEL ENERGETYCZNY
🟨	ISTNIEJĄCY GAZOCIĄG

UNI-EKO	ZAKŁAD PROJEKTOWANIA I WYKONAWSTWA 45-131 OPOLE, ul. Józefa Cygana 4/317		
NAZWA OBIEKTU BUDOWLANEGO	BUDOWA KANALIZACJI DESZCZOWEJ - ULICA LEŚNA I CHABROWA W BYSTRZYCY		
ADRES	BYSTRZYCA, ULICA LEŚNA I CHABROWA		
TYTUŁ RYSUNKU	PROJEKT ZAGOSPODAROWANIA TERENU		
PROJEKTANT	mgr inż. Adam Lauda specjalność: sanitarna	OPL/0643/POOS/10	
SPRAWDZAJĄCY	inż. Ryszard Baranowski specjalność: melioracyjna	117/80/Op	
Data: listopad 2017r.	Skala: 1:500	Numer rysunku	1